BAIX LLOBREGAT NORD

SERVEIS

TELÈFONS ÚTILS (973)

Abrera	
Ajuntament	770 03 25
Bombers	775 10 80
Creu Roja	778 17 17
Guàrdia Civil	778 01 91
G. Civil de Trànsit	775 04 70
Hospital de Sant Joan de Déu	775 06 50
Urgències mèdiques	777 24 27
Ambulatori	775 20 91
Aigües	770 26 01
FECSA/Segre	775 01 00
Correus	770 28 02
Funerària	775 55 52
Jutjat de pau	770 35 59
Jutjat de 1a Inst. núm. 1	775 00 64
Jutjat de 1a Inst. núm. 2	774 01 12
El Bruc	
Ajuntament	771 00 06
CAP	771 01 31
Collbató	
Ajuntament	777 01 00
Bombers	777 01 81
Policia Local	908 19 73 65
Metge	777 07 59
Esparreguera	
Ajuntament	777 18 01
Creu Roja	775 11 40
Guàrdia Civil	777 11 47
Policia Local	777 14 27
Ambulatori	777 24 27
Aigües	777 24 31
Gas Natural	777 50 89
Butà	775 18 87
FECSA/Segre	775 01 00
Jutjat de pau	777 18 01
Funerària	775 55 52
Correus	777 10 87
Taxis	777 14 51
Martorell	
Ajuntament	775 00 50
Bombers	775 10 80
Guàrdia Civil	775 00 03
G. Civil de Trànsit	775 04 70
Policia Local	775 07 83
Creu Roja	775 11 40
Asepeyo	775 14 11
Hospital	775 03 16
CAP	775 56 11
CAP	775 11 41
CAP	775 19 71
FECSA/Segre	775 01 00
Correus	775 11 48
Protecció Civil	775 05 69
Taxis	775 24 45
Taxis Renfe	775 21 43
Funerària	775 55 52
Jutjat 1a Inst. núm. 1	775 00 64
Jutjat 1a Inst. núm. 2	774 07 51
Jutjat 1a Inst. núm. 3	774 15 02
Olesa	
Ajuntament	778 00 50
Policia Local	778 31 31
Guàrdia Civil	778 01 91
Creu Roja	778 35 55
CAP	778 47 27
Jutjat de pau	778 52 52
Sant Esteve Sesrovires	
Ajuntament	771 30 17
Creu Roja	775 11 40
Hospital comarcal	775 01 25
Hospital psiquiàtric	775 22 00
Dispensari municipal	771 48 84
Ambulatori ICS	775 19 71
Jutjat de pau	771 30 17
FECSA/Segre	775 01 00

Olesa tindrà nova piscina descoberta a l'estiu, primer pas d'un gran complex

LOURDES PALLARÈS
Olesa de Montserrat

Olesa podrà disposar aquest proper estiu d'una nova piscina descoberta, que es dividirà en tres mòduls diferents per adequar-la a usuaris de totes les edats. Aquesta obra és la primera fase de les cinc en què s'ha desglossat el projecte de reordenació de la zona esportiva de les Planes, que ha de culminar en la construcció d'un gran complex.

La darrera reunió celebrada entre els representants de la regidoria d'Esports, els tècnics i els encarregats de l'execució de l'obra va ser presidida per l'optimisme pel bon desenvolupament de les obres d'aquesta primera fase, que tenen un pressupost de 97 milions de pessetes. La Generalitat hi aportarà 30 milions i la resta es finançarà a partir del pressupost d'inversions de l'Ajuntament dels exercicis 92 i 93. El consistori d'Olesa també està negociant amb la Diputació de Barcelona una subvenció per al projecte, que, de moment, no s'ha fet efectiva.

A més de la nova piscina descoberta també s'ha adequat una zona per a la pràctica de l'atletisme, ja que per fer la instal.lació de les piscines es va haver d'enderrocar la pista que hi havia. En aquesta primera fase també es preveu l'enjardinament i la plantació d'arbres entre totes dues instal.lacions.

S'ha pensat que la nova piscina cobreixi les necessitats dels usuaris durant els mesos d'estiu i constarà de tres mòduls diferents. La instal.lació tindrà una piscina petita per a nens fins a tres anys; una altra de forma circular destinada plenament al lleure, amb una fondària entre noranta i cent quaranta centímetres, i una tercera piscina, rectangular, de vint-i-cinc metres, per a la natació. El conjunt de l'obra serà envoltat de zones de platja i de lleure. El regidor d'Esports de l'Ajuntament d'Olesa, Ricard Xairó, va subratllar que *«la nova instal.lació estarà dotada de tots els avenços tècnics per tal d'oferir als usuaris tot tipus de serveis que li facin l'estada agradable i còmoda»*.

MÒNICA RIBAS

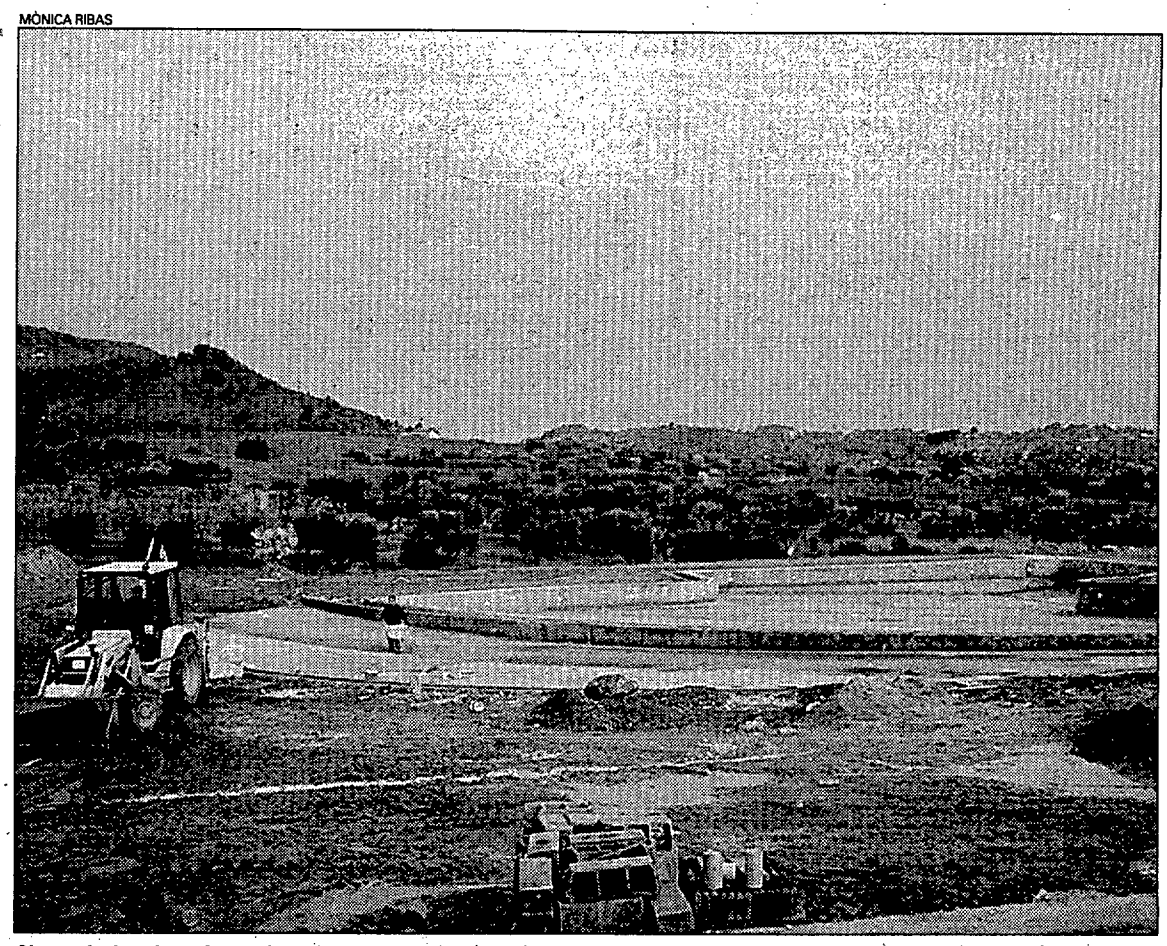

Nova piscina descoberta. Les obres van per bon camí i la piscina podria entrar en funcionament aquest mateix any

L'any 2000 es pot acabar el projecte global

A més de la construcció de la nova piscina descoberta, la reordenació de la zona esportiva de les Planes s'ha de completar amb tota una sèrie d'actuacions que s'han dividit en quatre fases més. El pla d'execució que s'ha previst és de set anys, i l'obra global podria quedar enllestida l'any 2000.

La segona fase del projecte preveu l'enderroc dels vestidors que hi ha a les piscines cobertes i al pavelló esportiu i la construcció del nou edifici que ha d'allotjar les oficines, els magatzems, la sala de màquines, el bar i els vestidors. També s'instal.larà un gimnàs annex i un rocòdrom, i es farà la urbanització de la plaça i el passeig central del carrer Urgell.

La nova instal.lació s'inclou en la primera de les cinc fases del projecte de reordenació de la zona esportiva

En la tercera fase s'ha previst la construcció d'un tobogan aquàtic, una pista polivalent, un berenador, pistes de petanca i una zona d'aparcament. A la quarta part del projecte es faran les pistes de tennis, la de voleibol i els vestidors annexos. El projecte es completarà amb una àrea d'atletisme que constarà d'una pista d'atletisme de 250 metres i les zones complementàries de salts i de llançament. Si el projecte es compleix en la seva totalitat, Olesa disposarà d'un complex esportiu pensat per a una població futura de vint-i-sis mil habitants i que ha d'ocupar una superfície de cinquanta-tres mil metres quadrats.

Les instal.lacions esportives actuals d'Olesa consten d'un pavelló amb vestidors propis, dues piscines cobertes i una pista polisportiva descoberta. La mala situació en què es troben alguns d'aquests edificis ha aconsellat que s'enderroquin. Aquest és el cas dels vestidors de les piscines, els del pavelló i el recinte on hi ha la maquinària de depuració de l'aigua. D'altra banda, aquestes construccions ocupen un espai central que cal deixar lliure per al bon funcionament de les instal.lacions.

Abrera debat l'aplicació de la reforma educativa

MONTSE PÉREZ
Abrera

L'Associació de Pares d'Alumnes del col.legi públic Platón Sartí va organitzar una conferència informativa sobre la reforma educativa. La directora del centre, Carme Agustí, va destacar que, a diferència de l'anterior sistema, els cicles actuals són de dos cursos i va afegir que un dels canvis més importants és en el sistema d'avaluació. No únicament es té en compte la matèria de cada una de les assignatures, sinó també l'actitud i el tracte amb l'alumne.

La regidora d'Ensenyament de l'Ajuntament d'Abrera, Teresa Morral, va manifestar el seu suport a la nova ensenyança i a la construcció del nou institut d'ensenyament secundari, que s'espera que estigui acabat d'aquí a vint mesos.

Actualment, l'aplicació de la reforma a tot l'estat espanyol arriba fins al quart curs i l'any que ve ja es farà extensiva fins a cinquè.

MÒNICA RIBAS

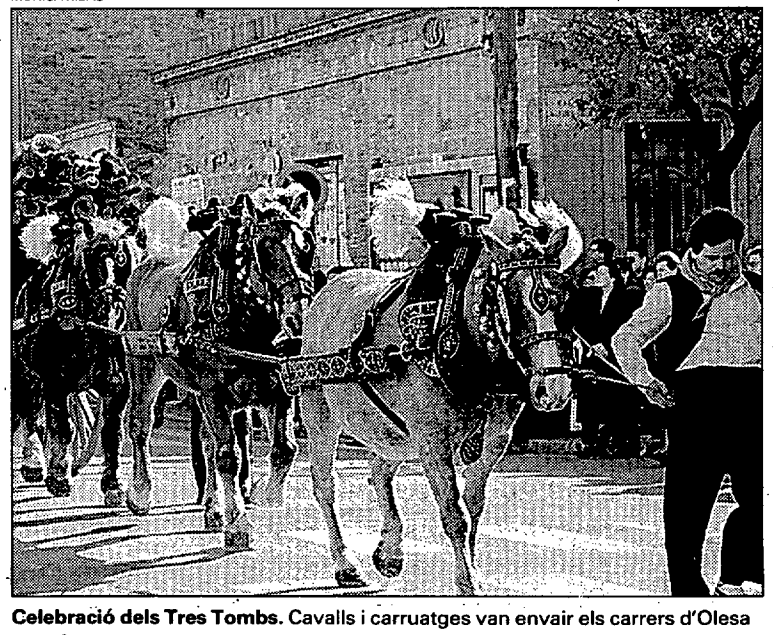

Celebració dels Tres Tombs. Cavalls i carruatges van envair els carrers d'Olesa

Reeixida festa dels Tres Tombs a Olesa

Olesa de Montserrat va acollir diumenge passat la festa dels Tres Tombs, una de les celebracions tradicionals d'aquestes dates. Als Tres Tombs d'enguany hi va haver una elevada participació, que va fer de la festa un esdeveniment ben lluït. Uns seixanta cavalls i prop de cinquanta carruatges de set poblacions diferents van desfilar pels carrers de la vila en una gran cercavila. La festa va acabar amb un dinar de germanor a l'Hotel del Bruc, en el qual hi havia uns tres-cents començals.